

財團法人台灣省中小學校  
教職員福利文教基金會

中華民國 112 年 度 決 算

(112年1月1日至112年12月31日)

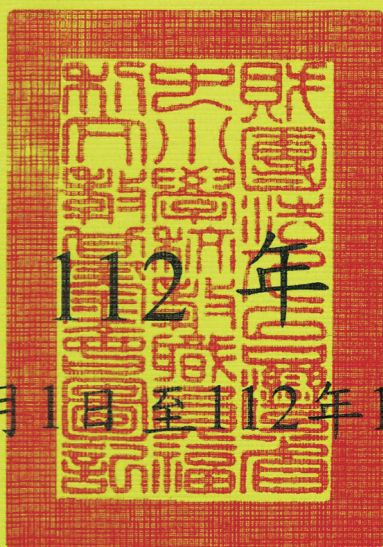

財團法人台灣省中小學校  
教職員福利文教基金會 編



# 財團法人台灣省中小學校教職員福利文教基金會

## 目 次

中華民國 112 年度

一、決算總說明	1
二、主要表	
(一) 收支營運表	5
(二) 現金流量表	6
(三) 淨值變動表	8
(四) 資產負債表	9
三、明細表	
(一) 收益明細表	11
(二) 費損明細表	12
(三) 固定資產投資明細表	18
(四) 基金數額增減變動表	19
四、參考表	
(一) 員工人數彙計表	21
(二) 用人費用彙計表	22



# 決算總說明



# 財團法人台灣省中小學校教職員福利文教基金會

## 總 說 明

中華民國 112 年度

### 壹、財團法人概況

#### 一、設立依據

- (一)87 年 1 月 5 日財團法人台灣省中小學校教職員福利文教基金會籌備會議。
- (二)台灣省政府教育廳 87 年 2 月 6 日八七教五字第 01967 號函。
- (三)依據教育部 104 年 3 月 24 日臺教授國部字第 1040026362B 號函於 104 年 12 月 31 日與現存臺灣省公立中小學校教職員福利金籌集管理委員會兩會整併。

二、設立目的：促進教育文化之發展，增進公私立中小學校教職員之知能與福利。

#### 三、組織概況（另附組織系統圖）

- (一)本基金會之主管機關為教育部，並設董事會負責本基金之收支、保管及運用等事項。
- (二)本基金會董事會設董事 15 人，監察人 5 人，任期 3 年，連選得連任一次。
- (三)本會組織系統圖

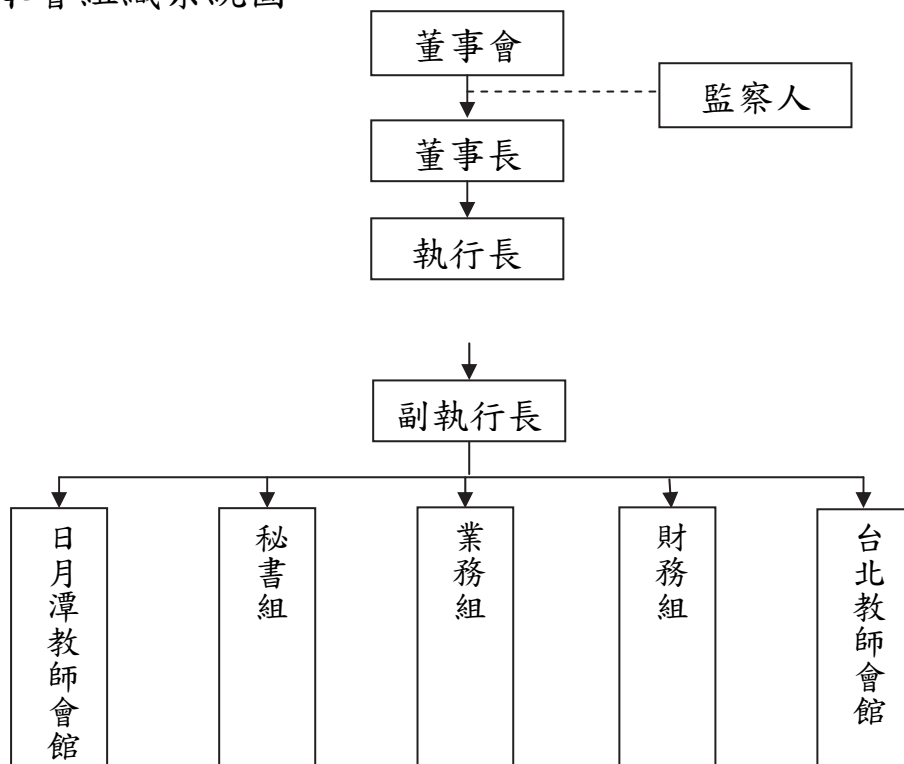

貳、年度各項工作計畫或方針之執行成果

工作項目	實施內容
定期會議	<p>1.召開第9屆董事會暨第4屆監察人第3次會議 時間：112年03月17日 地點：教育部216會議室</p> <p>2.召開第4屆監察人第3次監察人會議 時間：112年06月14日 地點：本會辦公室</p> <p>3.召開召開第9屆董事會暨第4屆監察人第4次會議 時間：112年07月17日 地點：教育部216會議室</p> <p>4.召開第9屆董事會暨第4屆監察人第2次臨時會議 時間：112年10月6日 地點：教育部5樓大禮堂</p> <p>5.召開第4屆監察人第4次監察人會議 時間：112年12月18日 地點：本會辦公室</p>
教職員進修及育樂活動	<p>一、寒假自我成長研習活動(112年1月30日至2月10日) (一)海洋生態研習，參加人數79人 (二)原住民文化研習，參加人數59人 (三)建築美學及工藝創作研習，參加人數68人</p> <p>二、單身聯誼活動，參加人數31人(112年3月18日至3月19日止)</p> <p>三、暑假自我成長研習活動(112年5月21日至12月10日) (一)森林生態研習，參加人數71人。 (二)海洋生態研習，參加人數58人。 (三)生態保育研習，參加人數50人。</p>

工作項目	實施內容
	<p>(四)原住民文化長研習，參加人數 78 人</p> <p>(五)農事體驗研習，參加人數 38 人</p> <p>四、週休二日自我成長研習活動 (112 年 12 月 2 日至 12 月 10 日)</p> <p>(一)滿月圓森林生態研習，參加人數 61 人。</p> <p>(六)阿里山生態體驗研習，參加人數 68 人。</p> <p>五、發行師友電子雙月刊期 6 期(637-642 期)，於本基金會官網、凌網、華藝、元照、高教文化等共五平台提供讀者線上免費閱讀。</p> <p>六、經營管理日月潭教師會館、台北教師會館，提供教職員出差旅遊住宿。台北教師會館自 110 年 5 月 31 日閉館進行拆除重建作業，112 年 6 月 28 日已取得建造執照；但重建過程遭遇疫情、疫後利率上升、建築成本不斷增加等不利因素，基金會可能因資金不足面臨倒閉風險，爰於 112 年 10 月 6 日第 9 屆董事會暨第 4 屆監察人第 2 次臨時會議通過中止重建，未來規劃整修後轉型為出租公寓。</p>

## 參、決算概要

### 一、收支營運實況

台北教師會館 112 年總收益主要為利息收入，無營業收入，日月潭教師會館下半年營業收入有部分回穩，總收益較 111 年度減少，相關收支餘絀說明如下：

- (一) 業務收支部分：業務收入新臺幣 7,564 萬 5,734 元，業務成本與費用 9,249 萬 4,106 元，收支相抵後業務短絀 1,684 萬 8,372 元，較 112 年度預算業務短絀 1,256 萬元，計增加

短絀 428 萬 8,372 元，較 111 年度決算業務短絀 205 萬 3,619 元，計增加短絀 1,479 萬 4,753 元。

(二) 業務外收支部分：業務外收入 873 萬 5,849 元，主要係利息收入及其他業務外收入等，業務外費用無列數，業務外賸餘較 112 年度預算業務外賸餘 454 萬 2,000 元，計增加賸餘 419 萬 3,849 元，較 111 年度決算業務外賸餘 768 萬 2,569 元，計增加賸餘 105 萬 3,280 元。

## 二、現金流量實況

業務活動之淨現金流入 1,870 萬 1,195 元，投資活動之現金流出 936 萬 7,747 元，籌資活動之現金流出 60 萬 8,165 元，112 年度現金及約當現金之淨現金流入 872 萬 5,283 元。

## 三、淨值變動實況

本基金會創立基金為 3,000 萬元，捐贈基金為 9 億 625 萬 5,055 元，資本公積-捐贈 103 元。累積賸餘由 111 年度之 1,835 萬 5,924 元減少至 1,024 萬 3,401 元。合計 112 年度本基金會之淨值決算數 9 億 4,649 萬 8,559 元。

## 四、資產負債實況

本基金會 112 年度資產總額為 9 億 5,527 萬 5,666 元，其中銀行存款為 2 億 2,481 萬 4,599 元、基金、投資及準備金 3 億 5,585 萬 9,457 元，負債金額為 877 萬 7,107 元，淨值為 9 億 4,649 萬 8,559 元。

# 主 要 表



**財團法人台灣省中小學校教職員福利文教基金會**

**收支營運表**

中華民國 112 年度

單位：新臺幣元

上年度決算數	項(科)目 名稱	本年度決算數 (1)	本年度預算數 (2)	比較增(減-)	
				金額 (3)=(1)-(2)	% (4)=(3)/(2)*100
97,299,412	收益	84,381,583	83,525,000	856,583	1.03
89,616,843	業務收入	75,645,734	78,983,000	-3,337,266	-4.23
50,776,875	服務收入	58,198,054	56,944,000	1,254,054	2.20
15,079,968	膳食銷貨收入	17,447,680	22,039,000	-4,591,320	-20.83
23,760,000	其他租金收入	0	0	0	0
7,682,569	業務外收入	8,735,849	4,542,000	4,193,849	92.33
5,161,168	財務收入	7,722,421	3,675,000	4,047,421	110.13
2,521,401	其他業務外收入	1,013,428	867,000	146,428	16.89
91,670,462	費損	92,494,106	91,543,000	951,106	1.04
91,670,462	業務成本與費用	92,494,106	91,543,000	951,106	1.04
50,601,770	服務成本	48,615,355	45,745,000	2,870,355	6.27
19,961,748	膳食銷貨成本	21,233,771	21,789,000	-555,229	-2.55
21,106,944	管理費用	22,644,980	24,009,000	-1,364,020	-5.68
0	業務外費用	0	0	0	0
0	其他業務外費用	0	0	0	0
0	所得稅費用(利益)	0	0	0	0
5,628,950	本期賸餘(短絀)	-8,112,523	-8,018,000	-94,523	1.18

**財團法人台灣省中小學校教職員福利文教基金會**

**現金流量表**

中華民國 112 年度

單位：新臺幣元

項 目	本年度 決算數 (1)	上年度 決算數 (2)	比較增(減-)	
			金額 (3)=(1)-(2)	% (4)=(3)/(2)*100
業務活動之現金流量				
稅前賸餘(短絀)	-8,112,523	5,628,950	-13,741,473	-244.12
利息股利之調整	-7,722,421	-5,161,168	-2,561,253	49.63
未計利息股利之稅前賸餘(短絀)	-15,834,944	467,782	-16,302,726	-3,485.11
調整非現金項目				
折舊、折耗及攤銷費用	19,803,015	21,919,210	-2,116,195	-9.65
資產及負債科目之變動				
減少(增加)應收帳款	7,964,825	2,321,887	5,642,938	243.03
減少(增加)商品存貨	370,856	499,272	-128,416	-25.72
減少(增加)預付費用	-2,103,284	1,087,431	-3,190,715	-293.42
減少(增加)餐旅供應品	159,347	243,985	-84,638	-34.69
減少(增加)留抵稅額	-50,824	926	-51,750	-5,588.55
減少(增加)其他應收款	0	0	0	0
增加(減少)預收定金	349,547	-339,178	688,725	-203.06
增加(減少)應付費用	-313,974	-1,971,347	1,657,373	-84.07
增加(減少)應付帳款	50,532	-23,856	74,388	-311.82
增加(減少)應付代收款	834,856	-596,773	1,431,629	-239.90
增加(減少)其他應付款	-177,500	183,000	-360,500	-196.99
未計利息股利之淨現金流入(流出)	11,052,452	23,792,339	-12,739,887	-53.55
收取利息	7,648,743	5,087,681	2,561,062	50.34
支付所得稅	0	0	0	0
業務活動之淨現金流入(流出)	18,701,195	28,880,020	-10,178,825	-35.25

**財團法人台灣省中小學校教職員福利文教基金會**

**現金流量表**

中華民國 112 年度

單位：新臺幣元

項 目	本年度 決算數 (1)	上年度 決算數 (2)	比較增(減-)	
			金額 (3)=(1)-(2)	% (4)=(3)/(2)*100
投資活動之現金流量				
增加不動產、廠房及設備	-11,996,285	-6,716,337	-5,279,948	78.61
增加其他資產	-13,600	-50,019	36,419	-72.81
減少其他資產	2,642,138	0	2,642,138	
投資活動之淨現金流 入(流出)	-9,367,747	-6,766,356	-2,601,391	38.45
籌資活動之現金流量				
減少其他負債	-608,165	-483,954	-124,211	25.67
籌資活動之淨現金流 入(流出)	-608,165	-483,954	-124,211	25.67
現金及約當現金之淨增(淨減)	8,725,283	21,629,710	-12,904,427	-59.66
期初現金及約當現金	216,189,316	194,559,606	21,629,710	11.12
期末現金及約當現金	224,914,599	216,189,316	8,725,283	4.04

財團法人台灣省中小學校教職員福利文教基金會

**淨 值 變 動 表**

中華民國 112 年度

單位：新臺幣元

項(科) 目	本年度期初 餘額	本 年 度		本年度期末 餘額	說 明
		增 加	減 少		
基金總額	936,255,055	0	0	936,255,055	
設立基金	30,000,000	0	0	30,000,000	
捐贈基金	906,255,055	0	0	906,255,055	1. 銀行存款 3 億 2,585 萬 9,457 元。 2. 不動產、廠房 及設備 5 億 8,039 萬 5,598 元。
公積	102	1	0	103	
資本公積-捐贈	102	1	0	103	收藏品國畫 103 件。
累積餘絀	18,355,924	0	-8,112,523	10,243,401	
累積賸餘	18,355,924	0	-8,112,523	10,243,401	本期短絀 811 萬 2,523 元。
淨值其他項目	0	0	0	0	
累積其他綜合餘絀	0	0	0	0	
未認列為退休金成 本之淨短絀	0	0	0	0	
合 計	954,611,081	1	-8,112,523	946,498,559	

# 財團法人台灣省中小學校教職員福利文教基金會

## 資 產 負 債 表

中華民國 112 年 12 月 31 日

單位：新臺幣元

項 ( 科 ) 目 名 稱	本年度決算數 (1)	上年度決算數 (2)	比 較 增 ( 減 - )	
			金額 (3)=(1)-(2)	% (4)=(3)/(2)*100
<b>資 產</b>				
流動資產	238,273,762	235,815,721	2,458,041	1.04
銀行存款	224,814,599	216,044,316	8,770,283	4.06
零用及週轉金	100,000	145,000	-45,000	-31.03
應收帳款	9,433,996	17,398,821	-7,964,825	-45.78
商品存貨	67,865	438,721	-370,856	-84.53
餐旅供應品	1,023,204	1,182,551	-159,347	-13.47
預付費用	2,479,350	376,066	2,103,284	559.29
留抵稅額	51,120	296	50,824	17,170.27
應收利息	303,628	229,950	73,678	32.04
其他應收款	0	0	0	0
基金、投資及準備金	355,859,457	355,859,457	0	0
基金存款	30,000,000	30,000,000	0	0
準備金	325,859,457	325,859,457	0	0
不動產、廠房及設備	360,551,046	368,278,275	-7,727,229	-2.1
土地改良物	20,887,185	20,887,185	0	0
減：累計折舊-土地改良物	-17,629,245	-16,323,801	-1,305,444	8
房屋建築及設備	630,230,726	628,489,319	1,741,407	0.28
減：累計折舊-房屋建築及設備	-298,794,754	-282,390,990	-16,403,764	5.81
機械及設備	9,766,788	9,766,788	0	0
減：累計折舊-機械及設備	-8,073,324	-7,420,156	-653,168	8.8
交通及運輸設備	6,699,470	6,699,470	0	0
減：累計折舊-交通及運輸設備	-5,488,640	-5,370,980	-117,660	2.19
什項設備	36,203,082	33,437,566	2,765,516	8.27
減：累計折舊-什項設備	-32,524,310	-31,373,212	-1,151,098	3.67
未完工程	19,274,068	11,877,086	7,396,982	62.28
無形資產	245,125	324,625	-79,500	-24.49
電腦軟體	795,000	795,000	0	0
減：累計攤銷-電腦軟體	-549,875	-470,375	-79,500	16.9
其他資產	346,276	2,974,814	-2,628,538	-88.36
存出保證金	315,100	301,500	13,600	4.51
其他資產	31,176	2,673,314	-2,642,138	-98.83
資產合計	955,275,666	963,252,892	-7,977,226	-0.83

# 財團法人台灣省中小學校教職員福利文教基金會

## 資 產 負 債 表

中華民國 112 年 12 月 31 日

單位：新臺幣元

項 ( 科 ) 目 名 稱	本 年 度 決 算 數 (1)	上 年 度 決 算 數 (2)	比 較 增 ( 減 - )	
			金 額 (3)=(1)-(2)	% (4)=(3)/(2)*100
負 債				
流動負債	5,403,321	4,659,860	743,461	15.95
預收定金	3,706,484	3,356,937	349,547	10.41
應付帳款	59,574	9,042	50,532	558.86
應付費用	226,487	540,461	-313,974	-58.09
應付代收款	1,405,276	570,420	834,856	146.36
其他應付款	5,500	183,000	-177,500	-96.99
其他負債	3,373,786	3,981,951	-608,165	-15.27
存入保證金	453,383	477,880	-24,497	-5.13
應付保管款	55,545	58,545	-3,000	-5.12
遞延收入	2,864,858	3,445,526	-580,668	-16.85
負債合計	8,777,107	8,641,811	135,296	1.57
淨 值				
基金總額	936,255,055	936,255,055	0	0
設立基金	30,000,000	30,000,000	0	0
捐贈基金	906,255,055	906,255,055	0	0
公積	103	102	1	0.98
資本公積-捐贈	103	102	1	0.98
累積餘絀	10,243,401	18,355,924	-8,112,523	-44.20
累積賸餘	10,243,401	18,355,924	-8,112,523	-44.20
淨值其他項目	0	0	0	0
累積其他綜合餘絀	0	0	0	0
淨值合計	946,498,559	954,611,081	-8,112,522	-0.85
負債及淨值合計	955,275,666	963,252,892	-7,977,226	-0.83

# 明 細 表



# 財團法人台灣省中小學校教職員福利文教基金會

## 收益明細表

中華民國 112 年度

單位：新臺幣元

科 目	本 年 度 本 算 數 (1)	本 年 度 預 算 數 (2)	比 較 增 ( 減 - )		說 明
			金 額 (3)=(1)-(2)	% (4)=(3)/(2)*100	
業務收入	75,645,734	78,983,000	-3,337,266	-4.23	
服務收入	58,198,054	56,944,000	1,254,054	2.20	
膳食銷貨收入	17,447,680	22,039,000	-4,591,320	-20.83	日月潭館餐廳營運較預期少。
業務外收入	8,735,849	4,542,000	4,193,849	92.33	
財務收入	7,722,421	3,675,000	4,047,421	110.13	定期存款利率增加致利息收入增加。
其他業務外收入	1,013,428	867,000	146,428	16.89	日月潭教師會館土地租金減免補助收入，較預期增加所致。
合 計	84,381,583	83,525,000	856,583	1.03	

# 財團法人台灣省中小學校教職員福利文教基金會

## 費 損 明 細 表

中華民國 112 年度

單位：新臺幣元

科 目	本 年 度 決 算 數 (1)	本 年 度 預 算 數 (2)	比 較 增 ( 減 - )		說 明
			金 額 (3)=(1)-(2)	% (4)=(3)/(2)*100	
業務成本與費用	92,494,106	91,543,000	951,106	1.04	
服務成本	48,615,355	45,745,000	2,870,355	6.27	
人事費	19,529,306	21,057,000	-1,527,694	-7.26	
正式薪資	1,371,376	1,380,000	-8,624	-0.62	
聘僱及兼職 人員薪資	9,317,940	10,380,000	-1,062,060	-10.23	
超時工作報 酬	1,903,299	1,400,000	503,299	35.95	
津貼	2,766,359	2,841,000	-74,641	-2.63	
獎金	1,772,899	1,967,000	-194,101	-9.87	
退休及卹償 金	806,764	975,000	-168,236	-17.25	
福利費	1,590,669	2,114,000	-523,331	-24.76	
服務費用	6,388,995	4,961,000	1,427,995	28.78	
水電費	3,537,584	2,170,000	1,367,584	63.02	
旅運費	8,180	20,000	-11,820	-59.10	
印刷裝訂與 廣告費	10,300	85,000	-74,700	-87.88	
修理保養及 保固費	2,832,931	2,686,000	146,931	5.47	
材料及用品費	5,641,228	6,080,000	-438,772	-7.22	
使用材料費	281,423	100,000	181,423	181.42	

# 財團法人台灣省中小學校教職員福利文教基金會

## 費 損 明 細 表

中華民國 112 年度

單位：新臺幣元

科 目	本 年 度 決 算 數 (1)	本 年 度 預 算 數 (2)	比 較 增 ( 減 - )		說 明
			金 額 (3)=(1)-(2)	% (4)=(3)/(2)*100	
用品消耗	5,359,805	5,980,000	-620,195	-10.37	
折舊、折耗及攤銷	14,520,733	11,220,000	3,300,733	29.42	
土地改良物折舊	1,305,444	18,000	1,287,444	7,152.47	
房屋建築及設備折舊	11,836,864	9,588,000	2,248,864	23.45	
機械及設備折舊	444,015	430,000	14,015	3.26	
交通及運輸設備折舊	117,660	118,000	-340	-0.29	
什項設備折舊	816,750	1,066,000	-249,250	-23.38	
稅捐與規費	1,469,136	1,388,000	81,136	5.85	
消費與行為稅	245,069	180,000	65,069	36.15	
規費	1,224,067	1,208,000	16,067	1.33	
其他	1,065,957	1,039,000	26,957	2.59	
其他費用	1,065,957	1,039,000	26,957	2.59	
膳食銷貨成本	21,233,771	21,789,000	-555,229	-2.55	
人事費	8,051,672	9,479,000	-1,427,328	-15.06	
聘僱及兼職人員薪資	4,410,574	5,608,000	-1,197,426	-21.35	
超時工作報酬	907,741	610,000	297,741	48.81	
津貼	847,702	989,000	-141,298	-14.29	
獎金	708,496	846,000	-137,504	-16.25	
退休及卹償金	370,969	453,000	-82,031	-18.11	
福利費	806,190	973,000	-166,810	-17.14	

**財團法人台灣省中小學校教職員福利文教基金會**

**費 損 明 細 表**

中華民國 112 年度

單位：新臺幣元

科 目	本 年 度 決 算 數 (1)	本 年 度 預 算 數 (2)	比 較 增 ( 減 - )		說 明
			金 額 (3)=(1)-(2)	% (4)=(3)/(2)*100	
服務費用	1,295,367	1,041,000	254,367	24.43	
水電費	1,090,045	865,000	225,045	26.02	
旅運費	764	3,000	-2,236	-74.53	
印刷裝訂與廣告費	47,594	23,000	24,594	106.93	
修理保養及保固費	156,964	150,000	6,964	4.64	
材料及用品費	7,230,421	6,989,000	241,421	3.45	
使用材料費	335,771	430,000	-94,229	-21.91	
用品消耗	6,894,650	6,559,000	335,650	5.12	
折舊、折耗及攤銷	4,656,311	4,237,000	419,311	9.90	
房屋建築及設備折舊	4,184,267	3,698,000	486,267	13.15	
機械及設備折舊	171,266	172,000	-734	-0.43	
什項設備折舊	300,778	367,000	-66,222	-18.04	
稅捐與規費	0	10,000	-10,000	-100	
消費與行為稅	0	10,000	-10,000	-100	
短絀與賠償給付	0	3,000	-3,000	-100	
各項短絀	0	3,000	-3,000	-100	
其他	0	30,000	-30,000	-100	
其他費用	0	30,000	-30,000	-100	

**財團法人台灣省中小學校教職員福利文教基金會**

**費 損 明 細 表**

中華民國 112 年度

單位：新臺幣元

科 目	本 年 度 決 算 數 (1)	本 年 度 預 算 數 (2)	比 較 增 ( 減 - )		說 明
			金 額 (3)=(1)-(2)	% (4)=(3)/(2)*100	
管理費用	22,644,980	24,009,000	-1,364,020	-5.68	
人事費	8,551,220	8,959,000	-407,780	-4.55	
正式薪資	4,314,922	4,269,000	45,922	1.08	
聘僱及兼職 人員薪資	1,524,167	1,510,000	14,167	0.94	
超時工作報 酬	126,308	130,000	-3,692	-2.84	
津貼	393,527	430,000	-36,473	-8.48	
獎金	1,041,251	1,274,000	-232,749	-18.27	
退休及卹償 金	395,048	523,000	-127,952	-24.47	
福利費	755,997	823,000	-67,003	-8.14	
服務費用	1,578,797	2,056,000	-477,203	-23.21	
水電費	155,614	447,000	-291,386	-65.19	
郵電費	329,710	334,000	-4,290	-1.28	
旅運費	387,605	410,000	-22,395	-5.46	
印刷裝訂與 廣告費	97,520	179,000	-81,480	-45.52	
修理保養及 保固費	14,628	87,000	-72,372	-83.19	
保險費	316,420	157,000	159,420	101.54	
公共關係費	91,300	232,000	-140,700	-60.65	
專業服務費	186,000	210,000	-24,000	-11.43	
材料及用品費	169,432	312,000	-142,568	-45.69	
使用材料費	4,689	11,000	-6,311	-57.37	
用品消耗	164,743	301,000	-136,257	-45.27	

**財團法人台灣省中小學校教職員福利文教基金會**

**費 損 明 細 表**

中華民國 112 年度

單位：新臺幣元

科 目	本 年 度 決 算 數 (1)	本 年 度 預 算 數 (2)	比 較 增 ( 減 - )		說 明
			金 額 (3)=(1)-(2)	% (4)=(3)/(2)*100	
租金與利息	5,994,547	5,763,000	231,547	4.02	
地租及水租	5,994,547	5,763,000	231,547	4.02	
折舊、折耗及攤銷	625,971	631,000	-5,029	-0.80	
房屋建築及設備折舊	475,014	411,000	64,014	15.58	
機械及設備折舊	37,887	32,000	5,887	18.40	
什項設備折舊	33,570	9,000	24,570	273	
電腦軟體攤銷	79,500	179,000	-99,500	-55.59	
稅捐與規費	2,106,692	1,920,000	186,692	9.72	
房屋稅	2,056,622	1,884,000	172,622	9.16	
消費與行為稅	27,190	28,000	-810	-2.89	
規費	22,880	8,000	14,880	186	
會費、捐助、補助、分攤、救助(濟)與交流活動	0	15,000	-15,000	-100	
會費、捐助、補助、分攤、救助(濟)與交流活動	0	15,000	-15,000	-100	
活動計畫支出	571,428	770,000	-198,572	-25.79	
活動費	571,428	770,000	-198,572	-25.79	

財團法人台灣省中小學校教職員福利文教基金會  
**費 損 明 細 表**

中華民國 112 年度

單位：新臺幣元

科 目	本 年 度 決 算 數 (1)	本 年 度 預 算 數 (2)	比 較 增 ( 減 - )		說 明
			金 額 (3)=(1)-(2)	% (4)=(3)/(2)*100	
其他	3,046,893	3,583,000	-536,107	-14.96	
其他費用	3,046,893	3,583,000	-536,107	-14.96	
總 計	92,494,106	91,543,000	951,106	1.04	

**財團法人台灣省中小學校教職員福利文教基金會**

**固定資產投資明細表**

中華民國 112 年度

單位：新臺幣元

項 目	本年度 決算數 (1)	本年度 預算數 (2)	比較增減(-)		說 明
			金額 (3)=(1)-(2)	% (4)=(3)/(2)*100	
不動產、廠房及設備					
房屋建築及設備	1,833,788	3,500,000	-1,666,212	-47.61	執行迎賓大廳牆面加固及美化工程、涵曦消防主機、迎賓前廣場瀝青工程。
未完工程	7,396,982	31,540,000	-24,143,018	-76.55	112年10月6日第9屆董事會暨第4屆監察人第2次臨時會議通過中止台北教師會館拆除重建工程，未來規劃整修後轉型為出租公寓。
什項設備	2,765,515	0	2,765,515	0	執行迎賓大廳牆面加固及美化工程。
合 計	11,996,285	35,040,000	-23,043,715	-65.76	

**財團法人台灣省中小學校教職員福利文教基金會**  
**基金數額增減變動表**

中華民國 112 年度

單位：新臺幣元

捐 助 者	創立時原始捐助基金金額	本年度期初基金金額	本年度基金增(減)金額	本年度期末基金金額	捐助基金比率%		說明
					創立時原始基金金額占其總額比率	本年度期末基金金額占其總額比率	
		(1)	(2)	(3)=(1)+(2)			
政府捐助							
一、中央政府							
精省改列中央部分：							
台灣省政府教育廳(現為教育部國民及學前教育署)	30,000,000	30,000,000	0	30,000,000	100.00	3.20	
二、地方政府	0	0	0	0	0	0	
三、累積賸餘轉基金	0	0	0	0	0	0	
四、台灣省中小學校教職員福利籌集管理委員會	0	906,255,055	0	906,255,055	0	96.80	依據 107 年 9 月 28 日臺灣省公立中小學校教職員福利金籌集管理委員會財產來源疑義會議決議。
政府捐助小計	30,000,000	936,255,055	0	936,255,055	100.00	100.00	
民間捐助							
一、其他團體機構	0	0	0	0	0	0	
二、個人	0	0	0	0	0	0	
三、累積賸餘轉基金	0	0	0	0	0	0	
民間捐助小計	0	0	0	0	0	0	
合 計	30,000,000	936,255,055	0	936,255,055	100.00	100.00	

本 頁 空 白

# 參 考 表



財團法人台灣省中小學校教職員福利文教基金會  
員工人數彙計表

中華民國 112 年度

單位：人

職 類 ( 稱 )	本年度決算數 (1)	本年度預算數 (2)	比較增(減) (3)=(1)-(2)	說 明
<b>一、本會</b>				
董事長(兼任)	1	1	0	兼職人員
執行長(兼任)	1	1	0	兼職人員
組長	2	2	0	正式人員
專員	3	1	2	正式人員
執行編輯	1	2	-1	約聘僱人員
助理員	0	3	-3	約聘僱人員
合計	8	10	-2	
<b>二、日月潭教師會館</b>				
總經理	1	1	0	正式人員
會計	1	1	0	正式人員
經理	2	2	0	正式人員
客房及餐廳服務員	31	41	-10	約聘僱人員
工讀生	4	4	0	兼職人員
合計	39	49	-10	
合 計	47	59	-12	

# 財團法人台灣省中小學校

## 用人費用

中華民國 112 年度

科目名稱  職類 (稱)	本年度決算數							合計 (1)
	薪資	超時工 作報酬	津貼	獎金	退休、卹 償金及 資遣費	福利費		
						分攤保 險費	其他	
董監事	356,500	0	0	0	0	0	0	356,500
董事長(兼)	42,000	0	0	0	0	0	0	42,000
執行長(兼)	42,000	0	0	0	0	0	0	42,000
組長	1,910,502	65,449	0	444,159	136,700	243,180	2,000	2,801,990
總經理	847,800	0	284,464	165,825	62,120	151,112	1,000	1,512,321
會計	593,640	60,859	109,063	119,425	43,776	82,944	0	1,009,707
經理	1,371,376	203,315	218,126	253,125	86,646	176,592	30,300	2,339,480
專員	606,480	0	0	101,080	43,395	77,196	1,000	829,151
約聘人員	1,440,167	0	0	210,762	109,057	194,006	3,559	1,957,551
約僱人員	12,213,524	2,515,350	3,395,935	2,228,270	1,021,051	2,053,335	0	23,427,465
工讀生	1,514,990	92,375	0	0	70,036	136,632	0	1,814,033
合 計	20,938,979	2,937,348	4,007,588	3,522,646	1,572,781	3,114,997	37,859	36,132,198

# 教職員福利文教基金會

## 彙計表

單位：新臺幣元

本年度預算數								比較增 (減-) (3)=(1)-(2)	說明
薪資	超時工 作報酬	津貼	獎金	退休、卹 償金及 資遣費	福利費		合計 (2)		
					分攤保 險費	其他			
340,000	0	0	0	0	0	140,000	480,000	-123,500	
42,000	0	0	0	0	0	0	42,000	0	
42,000	0	0	0	0	0	0	42,000	0	
1,923,000	79,000	0	488,000	140,000	250,000	2,000	2,882,000	-80,010	
818,000	0	310,000	184,000	62,000	100,000	11,000	1,485,000	27,321	
582,000	45,000	120,000	131,000	48,000	80,000	3,000	1,009,000	707	
1,380,000	100,000	240,000	302,000	95,000	166,000	23,000	2,306,000	33,480	
606,000	3,000	0	152,000	58,000	80,000	1,000	900,000	-70,849	
1,426,000	3,000	0	319,000	215,000	151,000	5,000	2,119,000	-161,449	
14,708,000	1,910,000	3,590,000	2,511,000	1,233,000	2,583,000	123,000	26,658,000	-3,230,535	
1,280,000	0	0	0	100,000	192,000	0	1,572,000	242,033	
23,147,000	2,140,000	4,260,000	4,087,000	1,951,000	3,602,000	308,000	39,495,000	-3,362,802	

本 頁 空 白

主辦會計人員：簡 茱 茹



基金會董事長：林 明 裕



